



# Ayudas Dinámicas

MANUAL DE USUARIO AD 100



## **POR FAVOR LEA ATENTAMENTE LAS INSTRUCCIONES ANTES DE USAR EL ROLATOR**

Guarde estas instrucciones. Pueden serle de utilidad.  
Compruebe que el contenido de la caja incluye todas las piezas y que éstas se encuentran en buen estado.

### **Descripción y uso**

El rolator plegable polivalente ha sido diseñado tanto para uso interior como en exterior. Incorpora cesta de la compra y bandeja desmontable para uso doméstico.

### **Avisos importantes de seguridad**

Utilice el rolator solamente sobre terrenos planos y firmes.

No sobrecargue la cesta para la compra ni cuelgue objetos pesados de los puños ya que afectarían la estabilidad del mismo.

### **Datos técnicos**

Modelo AD 100

- Peso 10,2 kg
- Ancho 60 cm
- Asiento 15,5 x 38 cm
- Peso máx. 100 kg
- Altura graduable 80-100 cm
- Alto asiento 61 cm
- Fondo 67 cm

### **Contenido de la caja**

- 1 Rolator - 2 Par de Pomo y Tornillo - 3 Cesta - 4 Bandeja

### **Componentes del rolator**



1. Puño
2. Maneta de freno
3. Tubo telescópico de altura regulable
4. Bloqueo de plegado
5. Ruedas con freno
6. Cable de freno
7. Bandeja
8. Asiento
9. Cesta para compra
10. Ruedas direccionales

### **Instalación y montaje**

Pase los tornillos suministrados (nº 1 en Figura A) de dentro hacia afuera del rolator, de manera que el pomo (nº2 en Figura A) quede en la parte exterior. Enrosque ligeramente el pomo sin acabar de apretarlo y encare los tubos de los puños e introdúzcalos según muestra la Figura B.



Figura A

### **Ajustar la altura de los puños**

Los puños deben regularse de altura para adaptarse a cada persona en particular. Para regular la altura de los puños debe aflojar el pomo (nº 2 en Figura A) y una vez regulado a la altura deseada, apretar el pomo con firmeza.

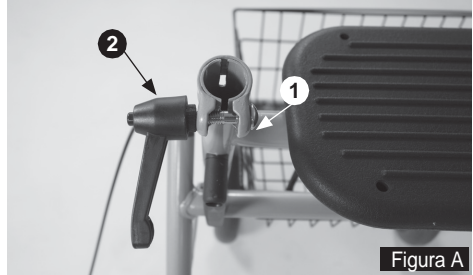

Figura B

### **Desplegado y plegado del rolator**

Para desplegarlo primero accione los dos frenos (nº1 en Figura C) y empuje el caminador hacia delante hasta que se abra completamente tal y como muestra la Figura C.

El rolator dispone de un sistema de seguridad para evitar que se plegue involuntariamente. Para accionarlo debe bloquear la pieza nº 1, tal y como muestra la imagen en Figura D.



Figura C



Figura D

### **Colocación de los accesorios**

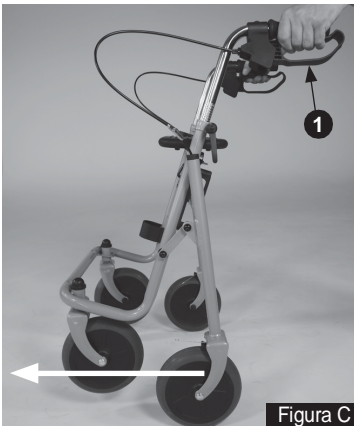
- El rolator tiene una bandeja transparente que se encaja encima del asiento a través de los cuatro pivotes situados en la parte inferior de la misma.
- Para instalar la cesta simplemente debe colgarla de los ganchos delanteros situados bajo el asiento del rolator.

### **Sistema de frenos**

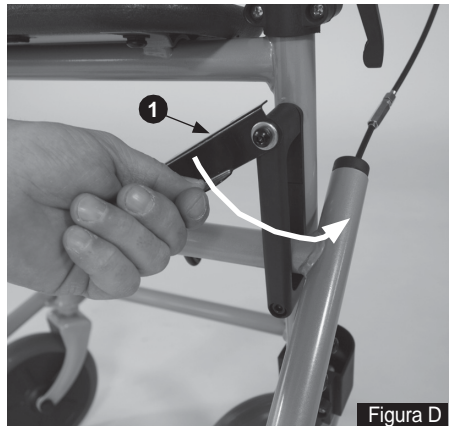
El rolator está equipado con frenos autoblocantes (frenos de parking). Para bloquear los frenos empuje hacia abajo ambas palancas de freno hasta que note que quedan bloqueados. Para desfrenarlo estire de las palancas de freno hacia arriba (Figura E).

Para frenar durante la marcha simplemente apriete las palancas de freno hacia los puños.



Figura E

Se puede regular la presión necesaria para frenar (Figura F) girando la tuerca (nº2 en Figura F) mientras sujeta la tuerca hexagonal (nº1 en Figura F) que tiene justo al lado. Girando la tuerca al contrario de las agujas del reloj, se aumenta la presión necesaria para frenar.

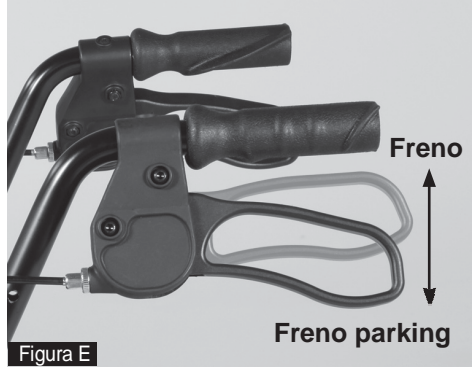

Figura F

### **Plegado del rolator**

Primero desbloquee el sistema de seguridad de plegado tal y como muestra la Figura G. Tire ligeramente hacia arriba la barra transversal (ver Figura H) para plegarlo.

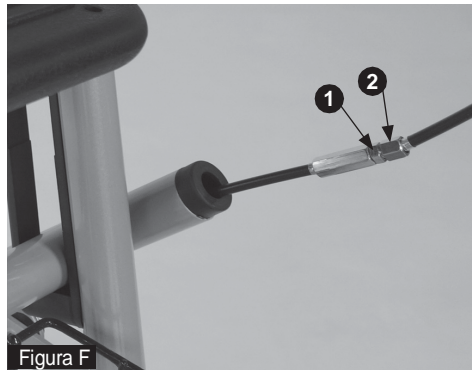

Figura G



Figura H

### **Mantenimiento**

Es importante comprobar regularmente el buen funcionamiento de los frenos. Verifique que las ruedas giren libremente y estén en buen estado.

### **Limpieza**

No utilice detergentes abrasivos para limpiar el producto. Un paño suave y agua jabonosa tibia son normalmente suficientes para mantenerlo limpio. Tenga en cuenta secar bien el producto tras la limpieza.

## **GARANTÍA**

La garantía se extiende por 2 años, según la Ley vigente de Garantías que hace referencia a todos los defectos de los materiales o de fabricación. Quedan excluidos de la garantía los desperfectos ocasionados por el desgaste natural o por uso indebido.

En el caso que requiera una reparación de su producto, póngase en contacto con el distribuidor que se lo vendió. A través de él, la fábrica le proporcionará todo el soporte de su garantía.

NOTAS

A series of horizontal dotted lines for writing notes, spanning the width of the page.



Importado por:  
**Ayudas Tecno Dinámicas S.L.**  
Llobregat, 12  
08130 Santa Perpètua - Barcelona  
tel. 935 74 74 74 fax. 935 74 74 75  
info@ayudasdinamicas.com  
www.ayudasdinamicas.com



Fabricado por:

SHANGAI CHINASILK EASTERN ECONOMIC TRADING CO. LTD.  
RM 1303 NO.68 HUAI HAI ROAD (EAST)  
SHANGAI, CHINA

AD 100 Versión 1.0 - 2016/5